



INFISSI DA SOSTITUIRE

-  TIPOLOGIA A : PIANO TERRA FACCIATA PRINCIPALE A SUD
-  TIPOLOGIA B : PIANO TERRA FACCIATA A NORD E EST
-  TIPOLOGIA C : PRIMO PIANO FACCIATA PRINCIPALE A SUD

N.B. verifica delle misure sul posto a carico della ditta esecutrice

Comune di LONIGO Provincia di VICENZA



oggetto:
FORNITURA E POSA DI NUOVI INFISSI ESTERNI PER L'EFFICIENTAMENTO ENERGETICO DELLA SEDE DELL'ISTITUTO DI ISTRUZIONE SUPERIORE DI LONIGO

committente:
ISTITUTO DI ISTRUZIONE SUPERIORE DI LONIGO
 via Scortegagna 37 - Lonigo

| | | | |
|-----------|--|----------------|-------------|
| tavola | elaborato | scala | 1:200 |
| | STATO DI PROGETTO - PIANTA PIANO TERRA E PRIMO infissi da sostituire | data | Maggio 2020 |
| revisione | | lavoro e firma | |
| 01 | | | |
| dal | | | |

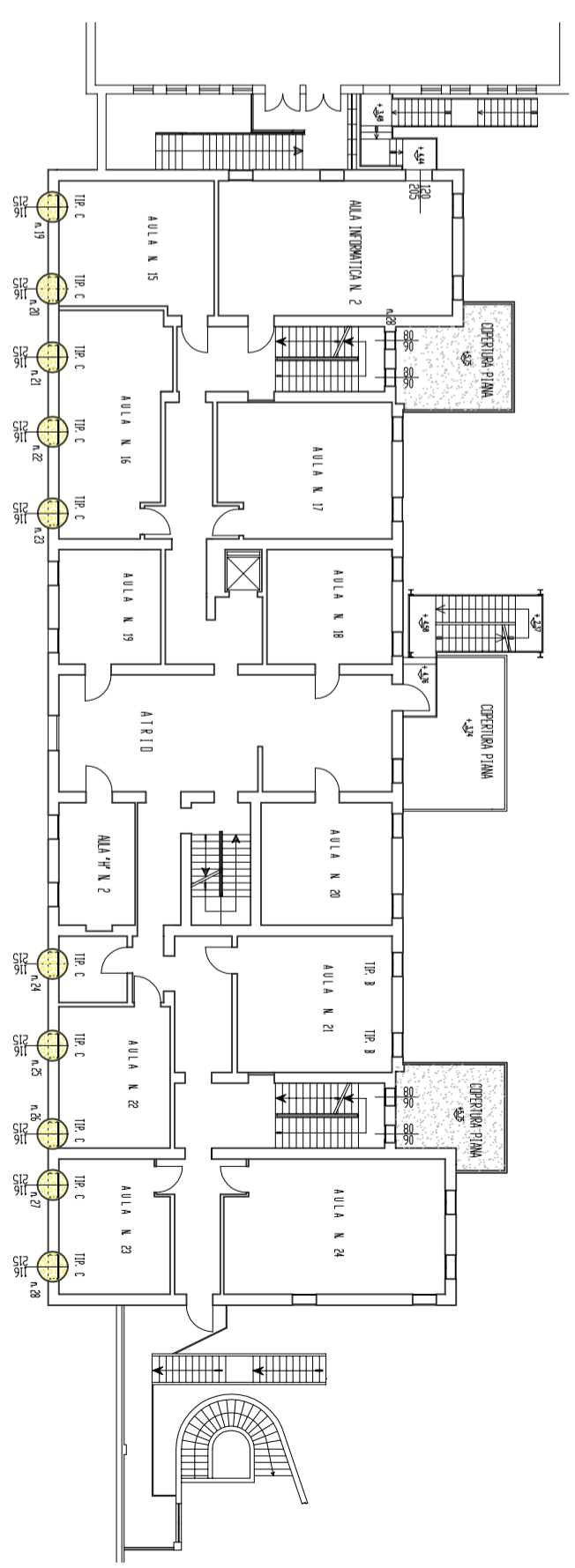

PIANTA PIANO PRIMO scala 1:200

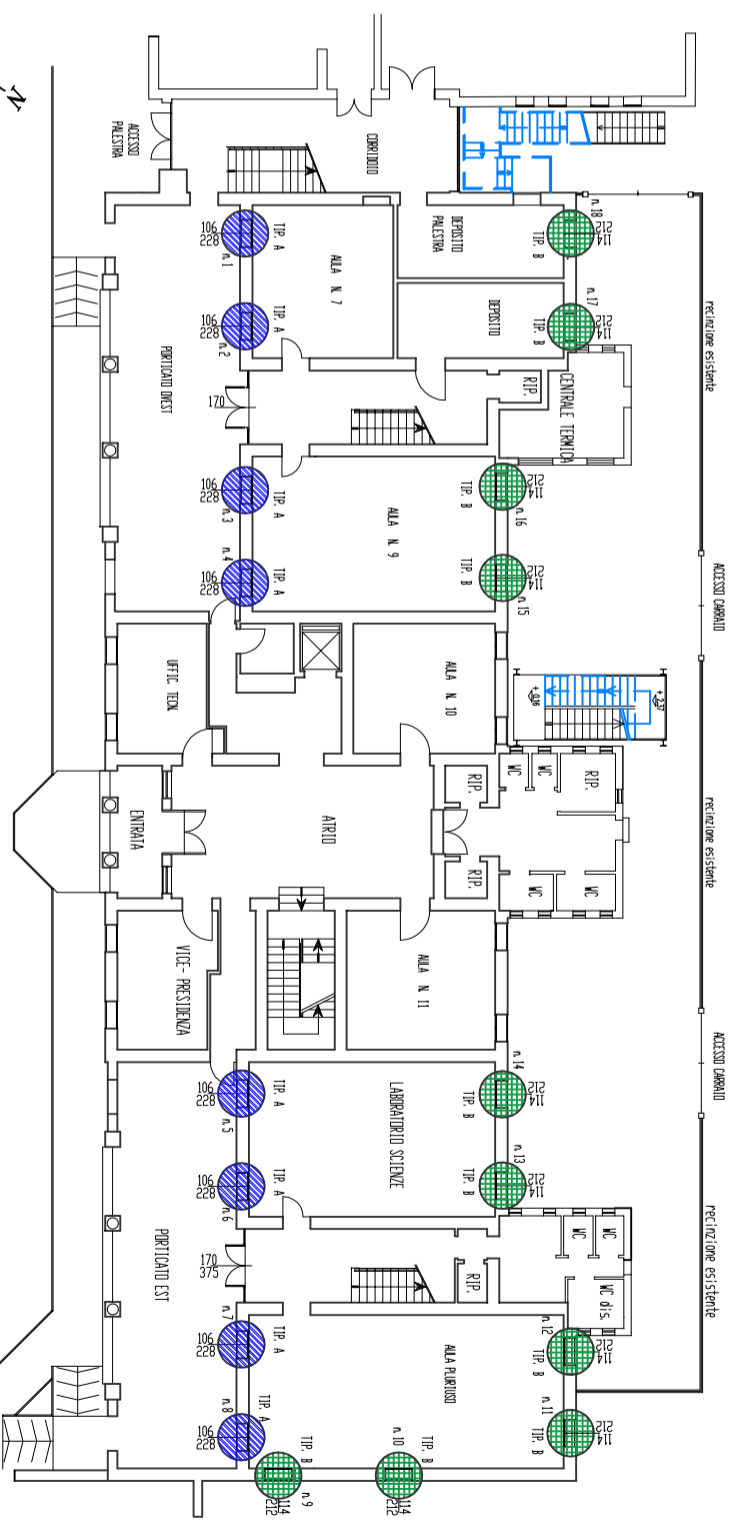

PIANTA PIANO TERRA scala 1:200

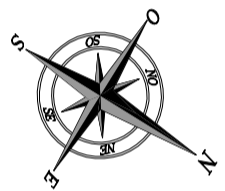

A NORMA DELLE MASSE LEGGI E' METTA LA RIPRODUZIONE ANCHE PARZIALE E LA CONSEGNA A TITOLO DEL PRESENTE DESENNO SENZA PRESENTIVA AUTORIZZAZIONE SCRITTA