



ISTITUTO DI ISTRUZIONE SUPERIORE di LONIGO

Sedi Associate: ITE / ITT – IPS / IeFP

Via Scortegagna, 37 – 36045 Lonigo (VI)

Tel. Segreteria 0444.831271 - Fax 0444.834119

E-Mail amministrazione@itcrosselli.vi.it

Codice Ministeriale **VIIS01100N**

Codice Fiscale **95089660245**

Lonigo, 03 marzo 2020

Circolare n. 265

**AGLI STUDENTI INTERESSATI
ALLE FAMIGLIE**

Oggetto: Contributo regionale "BUONO-SCUOLA" anno scolastico 2019/20

Si allega circolare MIUR prot.3355 del 26.02.2020 relativa alla presentazione via web delle domande per ottenere il "BUONO-SCUOLA", contributo regionale previsto per il corrente anno scolastico 2019/20 (si veda nota Regione Veneto prot. n.75918 del 17.02.2020).

La circolare riporta le indicazioni sulle modalità di accesso al servizio "**BUONO-SCUOLA WEB**" per richiedere il contributo regionale alle spese sostenute dalle famiglie per l'istruzione dei figli.

Si precisa che il Nostro Istituto non può accedere alla procedura in quanto non ci sono i requisiti di ammissione (il contributo scolastico deve essere di almeno €200).

Si ringrazia per la cortese collaborazione.

Il Dirigente Scolastico
Avv. Barbara Scarso



Ministero dell'Istruzione
Ufficio Scolastico Regionale per il Veneto
DIREZIONE GENERALE

Ufficio II - Ordinamenti scolastici. Politiche formative e orientamento.
Rapporti con la Regione. Progetti europei. Esami di Stato.
Via Forte Marghera, 191 - 30173 Venezia Mestre

Protocollo (vedasi timbratura in alto)

Venezia Mestre, (vedasi timbratura in alto)

Ai Dirigenti Scolastici delle Istituzioni
scolastiche Primarie, Secondarie di I e II grado
statali, paritarie e non paritarie di ogni ordine e
grado del Veneto

e, p.c.

Ai Dirigenti UU.AA.TT. del Veneto

OGGETTO: Contributo regionale "Buono-Scuola" anno scolastico 2019/20. Presentazione delle domande
via web - istruzioni.

Con nota prot. n. 75918 del giorno 17 febbraio 2020, che si allega, la Regione Veneto comunica che, per
l'a.s. 2019/20, al fine di concorrere alle spese sostenute dalle famiglie per l'istruzione dei figli, ha
disposto l'erogazione del contributo regionale "Buono-Scuola" (L.R. 19/01/2001, n. 1).

Come per gli scorsi anni, la procedura si divide in **tre fasi**:

FASE 1: dal 17/02/2020 al 28/02/2020. Autorizzazione all'accesso alla procedura "Buono-Scuola
WEB".

Il Dirigente dell'Istituzione Scolastica o Formativa

1. accede alla parte riservata ai Dirigenti delle Istituzioni scolastiche e formative
2. apre il file "ISTRUZIONI PER LE ISTITUZIONI SCOLASTICHE" o il file "ISTRUZIONI PER LE
ISTITUZIONI FORMATIVE ACCREDITATE", clicca sul link: DOMANDA DI ACCESSO ALLA PROCEDURA
"BUONO-SCUOLA WEB", la compila e la invia alla Direzione Formazione e Istruzione esclusivamente a
mezzo e-mail all'indirizzo buono.scuola@regione.veneto.it. Se il Dirigente dell'Istituzione Scolastica o
Formativa non presenta o non conferma la domanda di accesso, impedisce ai richiedenti di presentare
la domanda di contributo.

FASE 2: dal 02/03/2020 al 02/04/2020 (ore 12.00 - termine perentorio). Compilazione della
domanda del contributo da parte del **Richiedente** che:

1. accede alla parte *Riservato al Richiedente*;
2. apre il file *Istruzioni per la compilazione della domanda*;
3. clicca sul link *Domanda del contributo*, la compila, la invia alla Scuola, ricevendo in automatico il codice
identificativo della domanda;
4. in alternativa può:
 - recarsi presso l'Istituzione Scolastica o Formativa con un documento di identità/riconoscimento;
- se cittadino non comunitario con titolo di soggiorno valido;
 - codice identificativo della domanda (non è necessaria la stampa);
 - far pervenire alla stessa copia della suddetta documentazione nei modi consentiti previsti nelle
ISTRUZIONI (fax - raccomandata - e-mail - pec), unitamente alla domanda firmata.

FASE 3: dal 02/03/2020 al 20/04/2020 (ore 12.00 - termine perentorio). Conferma dei dati
dichiarati nella domanda e invio della domanda alla Regione.

Il Dirigente dell'Istituzione Scolastica o Formativa:

1. accede alla parte RISERVATO AI DIRIGENTI DELLE ISTITUZIONI SCOLASTICHE E FORMATIVE;
2. apre il file ISTRUZIONI;



Ministero dell'Istruzione
Ufficio Scolastico Regionale per il Veneto
DIREZIONE GENERALE

Ufficio II - Ordinamenti scolastici. Politiche formative e orientamento.
Rapporti con la Regione. Progetti europei. Esami di Stato.
Via Forte Marghera, 191 - 30173 Venezia Mestre

3. clicca sul link **CONFERMA DEI DATI - INVIO DELLA DOMANDA ALLA REGIONE**, conferma o meno la veridicità di alcuni dati dichiarati dal richiedente nella domanda del contributo e la invia alla Regione.

Si chiede pertanto la cortese collaborazione dei Dirigenti Scolastici affinché affianchino le famiglie che lo richiedano, mettendo a disposizione il computer e l'assistenza necessaria.

Per chiarimenti relativamente alla compilazione e alla spedizione delle domande è possibile consultare il sito della Regione Veneto, al seguente link:

<http://www.regione.veneto.it/istruzione/buonoscuolaweb>

Si ringrazia per la collaborazione.

IL DIRIGENTE

Angela RIGGIO

*Documento firmato digitalmente ai sensi del c.d.
Codice dell'Amministrazione digitale
e norme ad esso connesse*



Firmato digitalmente da
RIGGIO ANGELA
C=IT
O= MINISTERO ISTRUZIONE
UNIVERSITA' E RICERCA

Allegati:

- Nota Regione Veneto del 17 febbraio 2020

- Locandina Buono scuola 2019/20

G.L



REGIONE DEL VENETO

giunta regionale

Data 17 FEB. 2020

Protocollo N°

75918

Class: C. 101

Prat.

Fasc.

Allegati N° 1

Oggetto: Contributo regionale "Buono-Scuola".
(L.R. 19/01/2001, n. 1).
Anno scolastico-formativo 2019-2020.
Comunicazioni e richiesta di collaborazione.

Per il tramite dell'Ufficio Scolastico
regionale per il Veneto

Ai Dirigenti
delle Istituzioni Scolastiche
Primarie, Secondarie di I e II grado
Statali, Paritarie e non Paritarie del Veneto
LORO SEDI

Gentile Signor Dirigente,

al fine di dare attuazione all'intervento di cui all'oggetto, volto a concorrere nelle spese che le famiglie sostengono per l'istruzione dei propri figli, si invia in allegato la locandina del contributo, con preghiera di darne la più ampia diffusione.

Nell'interesse sia delle famiglie, sia dell'Amministrazione, per far funzionare il sistema, risultano necessarie le preziose azioni collaborative delle Istituzioni Scolastiche del Veneto, suggerite da varie norme del D.P.R. 28/12/2000, n. 445 (artt. 71 - 43 - 72), che saranno specificate nelle ISTRUZIONI, reperibili nel sito internet: <http://www.regione.veneto.it/istruzione/buonoscuolaweb>, a partire dal 17/02/2020.

Si descrive sinteticamente la procedura:

1. Dirigente Scolastico:
dal 17/02/2020 al 28/02/2020 si collega al sito internet di cui sopra e, seguendo le ISTRUZIONI riportate, compila la domanda di accesso alla procedura web;
2. Richiedente:
dal 02/03/2020 al 02/04/2020 (ore 12:00 - termine perentorio), si collega al suddetto sito internet e, seguendo le ISTRUZIONI riportate, compila la domanda si reca presso l'Istituzione Scolastica con la documentazione richiesta o ne fa pervenire copia nei modi consentiti previsti nelle istruzioni (fax, raccomandata, e-mail, PEC);
3. Dirigente scolastico:
dal 02/03/2020 al 20/04/2020 (ore 12:00 - termine perentorio):
si collega al sito internet di cui sopra e, nella parte a esso riservata, seguendo le ISTRUZIONI riportate, conferma o meno la veridicità di alcuni dati contenuti nella domanda e invia quest'ultima alla Regione.

Ciò premesso, si chiede cortesemente di offrire un aiuto ai richiedenti privi di computer con collegamento internet e/o incapaci di utilizzarli.

Nel ringraziare fin d'ora per la collaborazione, si coglie l'occasione per porgere i più cordiali saluti.

Il Direttore
Dott. Massimo Marzano Bernardi

U.O. Istruzione e Università
Direttore: Dott. Franco Sensini
P.O. Diritto allo Studio Ordinario: sig.ra Tajariol Mariachiara
Tel. 041/279-5973-5036-5732 (dalle ore 09.00 alle 13.00) - Fax 041/2795960
@: buono.scuola@regione.veneto.it
@: mariachiara.tajariol@regione.veneto.it
@: formazioneistruzione@regione.veneto.it

Area Capitale Umano, Cultura e Programmazione Comunitaria

Direzione Formazione e Istruzione

Fondamenta S. Lucia, Cannaregio 23 - 30121 Venezia Tel. 041/2795083-5013-5084 - Fax 041/2795966

formazioneistruzione@regione.veneto.it
formazioneistruzione@pec.regione.veneto.it



REGIONE DEL VENETO

Contributo regionale

Buono - Scuola

Anno scolastico-formativo

2019-2020

Termini per l'invio via web della domanda:

- per i richiedenti:
2 aprile 2020 (ore 12:00)
- per le Istituzioni scolastiche-formative:
20 aprile 2020 (ore 12:00)

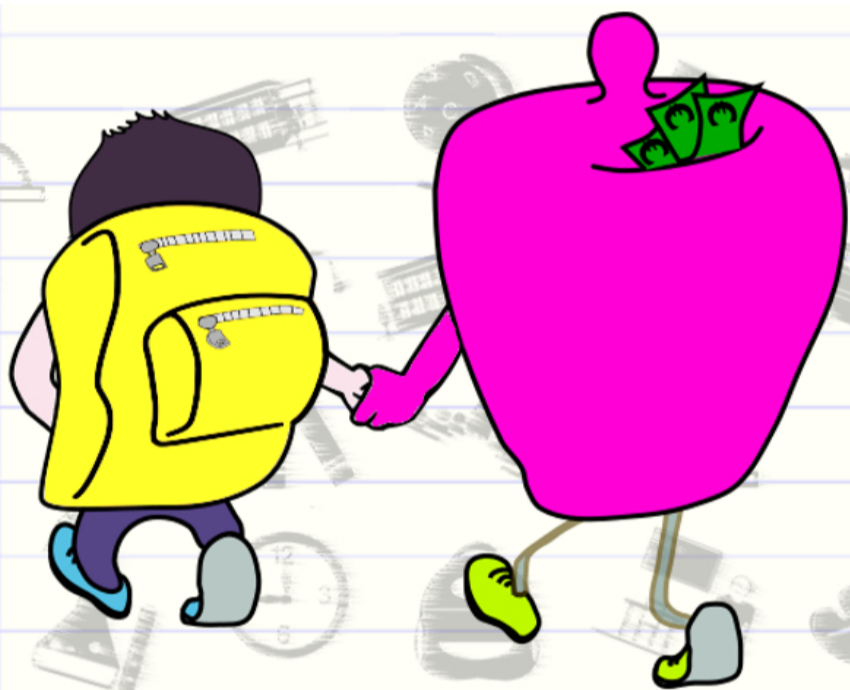

Per informazioni

entrare nella pagina internet:

<http://www.regione.veneto.it/istruzione/buonoscuolaweb>

Telefonare ai seguenti numeri:

041/2795973 – 5036 - 5732

(dal lunedì al venerdì, dalle ore

9:00 alle ore 13:00)

CHE COSA E' IL CONTRIBUTO REGIONALE "BUONO-SCUOLA"?

E' un contributo, previsto e disciplinato dalla Legge Regionale 19/01/2001, n. 1 e dalla Deliberazione della Giunta regionale n. 159 del 14/02/2020, per la copertura parziale delle spese:

- di **iscrizione e frequenza**;
- di attività didattica di **sostegno** (per gli studenti disabili).

CHI PUO' CHIEDERLO?

Possono chiederlo le famiglie che:

- hanno **studenti residenti nella Regione Veneto**, che hanno frequentato, nell'anno 2019-2020:
 - o **Istituzioni scolastiche**: primarie, secondarie di I e II grado: statali, paritarie e non paritarie (incluse nell'Albo regionale delle "Scuole non paritarie");
 - o **Istituzioni formative accreditate** dalla Regione del Veneto, che svolgono i percorsi **triennali o quadriennali** di istruzione e formazione professionale, di cui all'accordo in sede di Conferenza Unificata del 19/06/2003 ed al D.Lgs. 17/10/2005, n. 226;
- hanno speso, per ogni studente, per l'anno 2019-2020, **almeno € 200,00**, per tasse, rette, contributi di **iscrizione e frequenza** dell'Istituzione;
- hanno un **ISEE 2020** inferiore od uguale a **€ 40.000,00** in caso di **studenti normodotati**.

Sono previste 3 Fasce di ISEE:

- Fascia 1: da € 0 ad € 15.000,00
- Fascia 2: da € 15.000,01 ad € 30.000,00
- Fascia 3: da € 30.000,01 ad € 40.000,00,

in relazione alle quali varia l'importo del contributo.

Se lo studente appartiene ad una **famiglia numerosa** (con parti trigemellari o con numero di figli pari o superiori a quattro), è concesso il contributo di **Fascia 1** secondo le modalità previste dal Bando.

Non è richiesto alcun requisito di merito scolastico.

PER GLI STUDENTI DISABILI?

Il contributo può essere richiesto dalle famiglie che hanno un **ISEE 2020** inferiore od uguale a **€ 60.000,00**.

E' concesso il contributo di **Fascia 1** secondo le modalità previste dal Bando.

Sono rimborsate anche le spese sostenute per l'attività **didattica di sostegno**, in orario scolastico, fino ad un **massimo di € 15.000,00**.

CHE COSA E' L'ISEE - A CHI CI SI PUO' RIVOLGERE PER CALCOLARLO?

E' l'indicatore della Situazione Economica Equivalente delle famiglie, che viene calcolato secondo criteri unificati a livello nazionale.

Per calcolarlo **gratuitamente** ci si può:

- a) rivolgersi al Comune di residenza, ai Centri di Assistenza Fiscale (C.A.F.) autorizzati, alle sedi INPS presenti nel territorio;
- b) collegare al sito www.inps.it - "Servizi on line", compilare la Dichiarazione Sostitutiva Unica (D.S.U.).

COME SI FA LA DOMANDA?

Si fa **esclusivamente via web (nessun uso di carta)** nel seguente modo:

- il richiedente dal **02/03/2020** al **02/04/2020** (ore 12:00 - termine perentorio):

1. entra nella pagina internet: <http://www.regione.veneto.it/istruzione/buonoscuolaweb>
2. va nella parte: **RISERVATO AL RICHIEDENTE**;
3. apre il file **ISTRUZIONI** e le legge attentamente;
4. clicca sul link **DOMANDA DEL CONTRIBUTO**;
5. compila tutti i campi del Modulo web di domanda seguendo le **Istruzioni** riportate sopra ogni campo;
6. invia la domanda alla scuola cliccando sul pulsante **"Invia alla scuola"**;
7. riceve in automatico il **codice identificativo della domanda**;
8. si reca presso l'Istituzione scolastica/formativa, con la seguente documentazione:
 - **documento di identità/riconoscimento valido**;
 - **(se cittadino non comunitario) titolo di soggiorno valido**;
 - **codice identificativo della domanda**;
 o invia all' Istituzione scolastica/formativa, nei modi previsti nelle Istruzioni (fax-raccomandata-e-mail-PEC), copia della suddetta documentazione, nonché la **domanda firmata**;

- l'Istituzione scolastica/formativa dal **02/03/2020** al **20/04/2020** (ore 12:00 - termine perentorio):

1. recupera la domanda del richiedente;
2. conferma o meno alcuni dati dichiarati dal richiedente;
3. invia la domanda alla Regione cliccando sul pulsante **"Invia alla Regione"**.

COSA FARE SE NON SI POSSIEDE UN COMPUTER CON COLLEGAMENTO AD INTERNET?

Ci si può recare, previo appuntamento, presso:

- gli Uffici Regionali per le Relazioni con il Pubblico (U.R.P.), ai seguenti indirizzi:

BELLUNO Via Caffi, 33 - Tel. 0437-946262 - Fax. 0437-946267

e-mail: infobl@regione.veneto.it

PADOVA Corso Milano, 20 - Tel. 049-8778163 - Fax. 049-8778165

e-mail: infopd@regione.veneto.it

ROVIGO Viale della Pace, 1/d - Tel. 0425-397422

e-mail: inforo@regione.veneto.it

TREVISO Viale A. De Gasperi, 1 - Tel. 0422-657575 - Fax. 0422-657574

e-mail: infotv@regione.veneto.it

VERONA Piazzale Cadorna, 2 - Tel. 045-8676636 - Fax 045-8676617

e-mail: infovr@regione.veneto.it

VICENZA Contrà Mure di S. Rocco, 51 - Tel. 0444-337985 - Fax. 0444-337988

e-mail: infovi@regione.veneto.it

- i Comuni;
- le Istituzioni scolastiche e formative.

COME SARA' RIPARTITO IL CONTRIBUTO?

Il contributo sarà assegnato prioritariamente agli studenti disabili ed a quelli appartenenti a famiglie numerose.

Le risorse residue saranno assegnate agli studenti normodotati ed a quelli appartenenti a famiglie non numerose, secondo le modalità previste dal Bando.

ASSESSORATO ALL'ISTRUZIONE, ALLA FORMAZIONE, AL LAVORO E PARI OPPORTUNITA'

DIREZIONE FORMAZIONE E ISTRUZIONE - U.O. Istruzione e Università
Fondamenta S. Lucia, Cannaregio 23 - 30121 VENEZIA